金沙江图像采集-线下集中采集学生端操作手册

微信扫描识别二维码 开始采集

01 如何使用“金沙江图像采集”微信小程序进行图像采集

1.授权登入（采集开始前预先完成）

1）扫码进入小程序后，在启动页点击【立即进入】按钮

2）进入首页页面后，进入【获取采集资格】页面

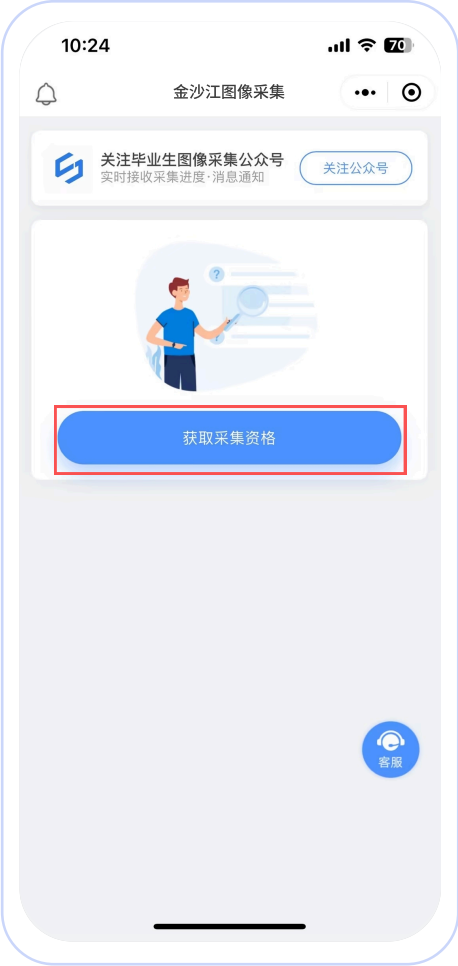

2.识别学信网图像采集码（采集开始前预先完成）

1）如您已获取学信网图像采集码

- 点击【扫码识别/相册识别】进行识别即可

2）如您未获取学信网图像采集码

- 点击按钮下方文字查看获取教程

3）识别学信网采集码成功后进入“核验学籍信息”页面，输入身份证号后四位将会关联您的采集信息。

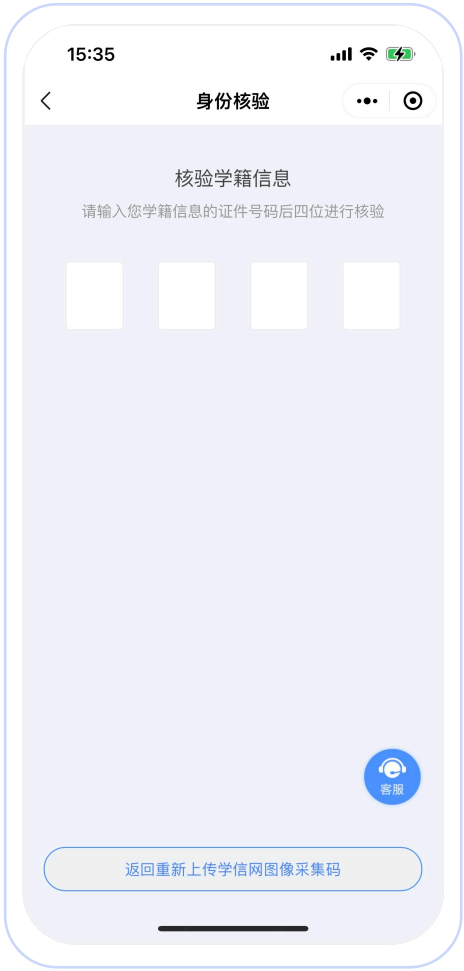

3.采集资格展示（采集开始前预先完成）

1）核验学籍信息完毕，进入“采集列表”

2）点击【开始采集】按钮，进入采集详情页面

3）进入采集详情页面后，再次点击【开始采集】按钮，进入“服务内容”页面

4.支付费用（采集开始前预先完成）

点击【立即支付】按钮进行支付。该费用包含图像采集、图像标准化等全部服务。

注：采集费用以页面显示的价格为准

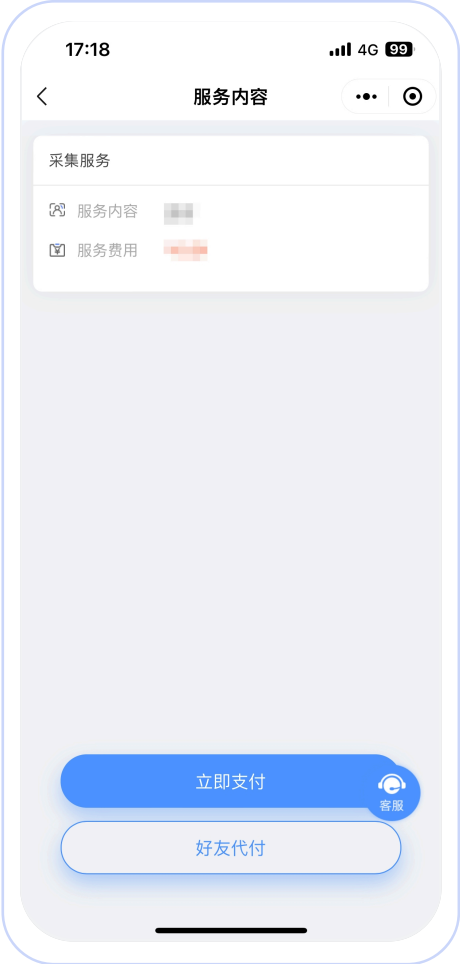

5.扫描二维码排号（必须本人到采集现场操作）

1）打开小程序扫码排号界面（如图1）

2）点击【扫码排号】，打开扫一扫界面（如图2），扫描摄影师出示的排号二维码（必须在采集现场才可以操作）。

3）如果提示您“正在出号”，您只需耐心等待出号即可。

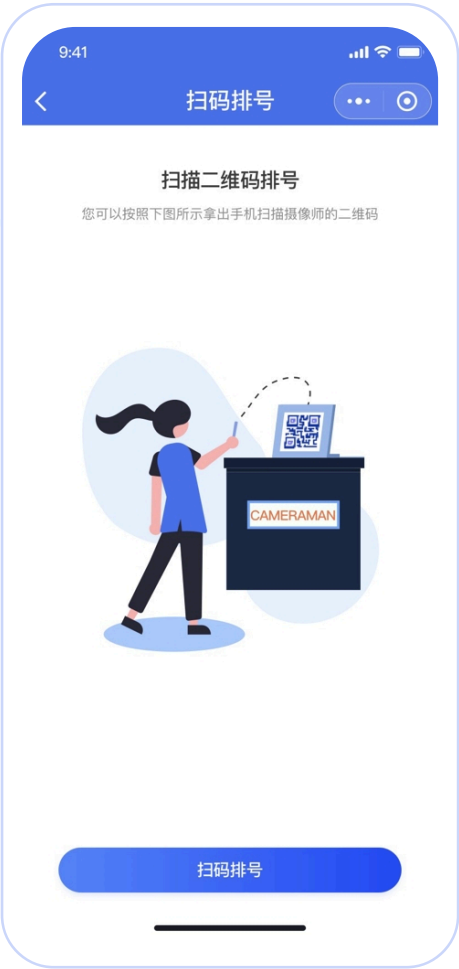

图1

图2

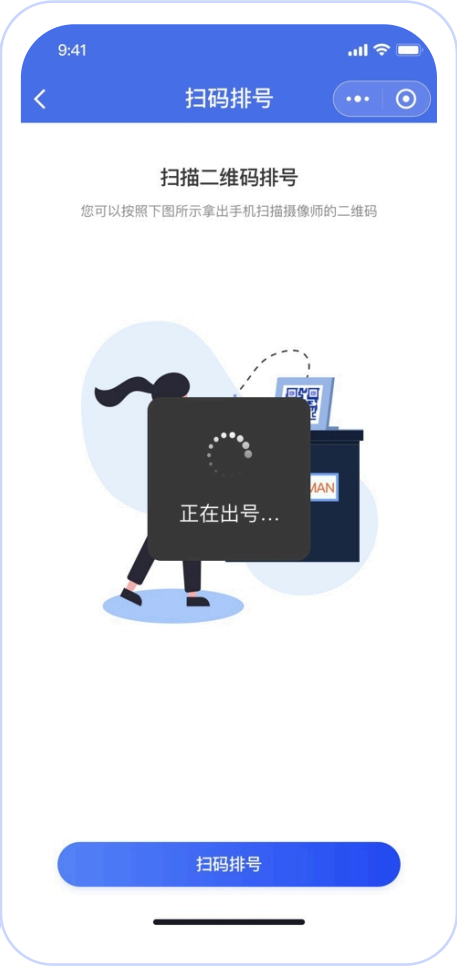

图3

排号成功

排号成功后

① 请按照排号号码顺序进行排队

② 听从现场采集工作人员安排进行采集

③ 请勿中途离开采集现场

④ 已排号成功的学生，请勿随意调换位置

补充说明

如遇到以下情况，请根据页面提示操作

1）排号失败　（如图 1），请点击【扫码排号】按钮，重新排号。

2）排号已过期（如图 2），请点击【重新扫码】按钮，重新排号。

3）排号已过期（如图 3），请听从摄影师安排。

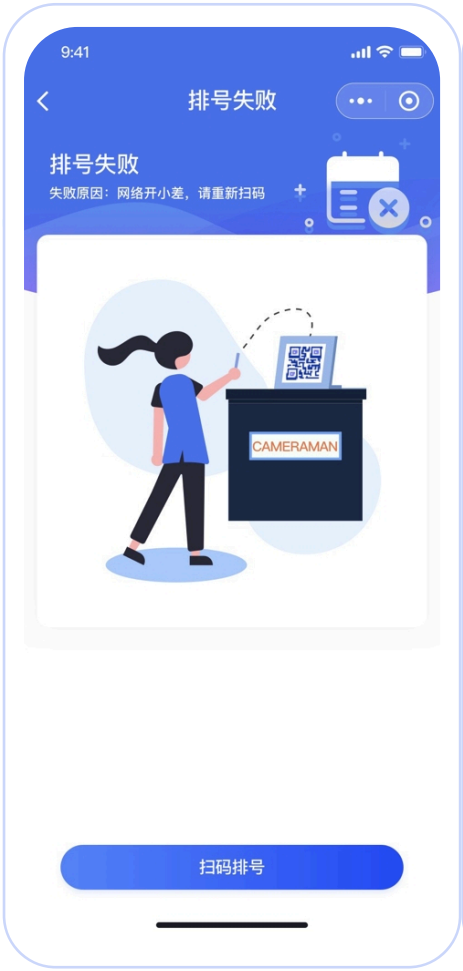

图1

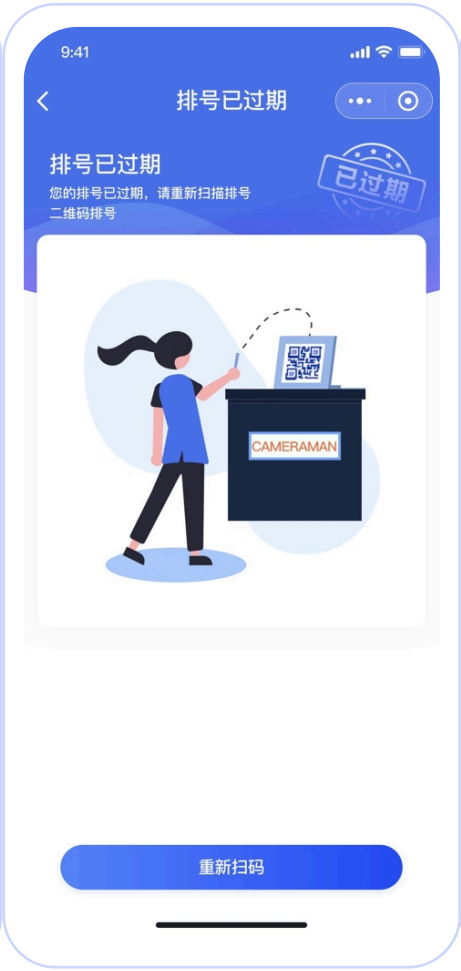

图2

图3

6.提交照片审核（确认照片后审核）

审核约两个工作日，如您在审核中时，发现信息有误或者想要更换照片上传，请立即与客服联系解决。

注：照片一经审核通过，采集完成或进入上网中后，即不支持修改信息或更换照片。

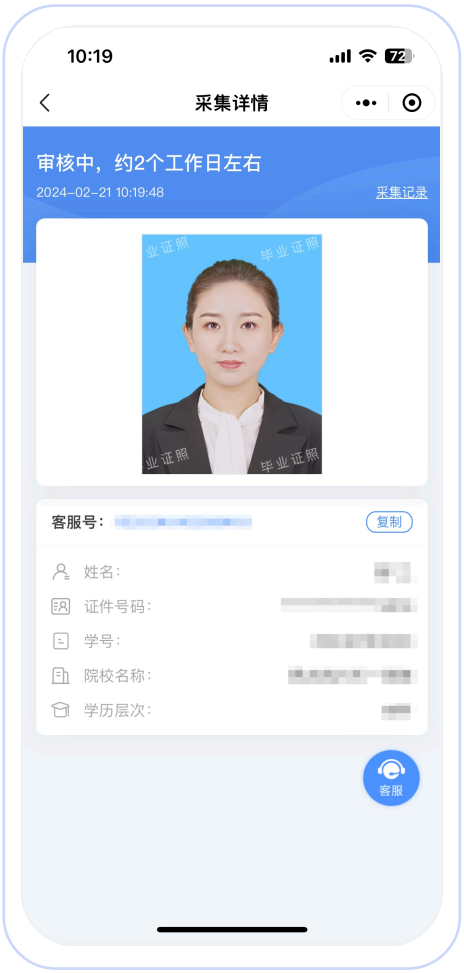

7.下载电子照片（下载照片）

1）点击【下载图片】按钮，您可选择下载电子【标准照】或【排版照】。

2）确认所需下载的电子照片类型后，点击【保存照片】按钮即可完成下载。下载完成的照片将自动保存在您的手机相册。

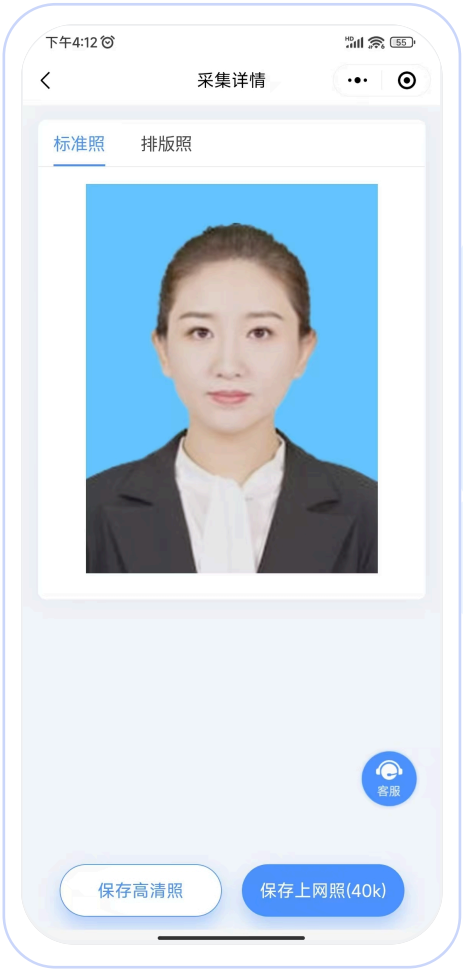

02 客服咨询

点击小程序页面右侧【客服】图标，可进行在线客服或客服电话咨询，也可以查询拍摄常见问题。

注：① 如果您的照片“审核未通过”，请您尽快重新拍照，以免影响您的采集（重拍上传不需要重复付费）。

② 有任何疑问，您可以点击小程序上的“在线客服”或“电话咨询”获取我们专业客服人员的帮助，我们将及时为您解答！

图1

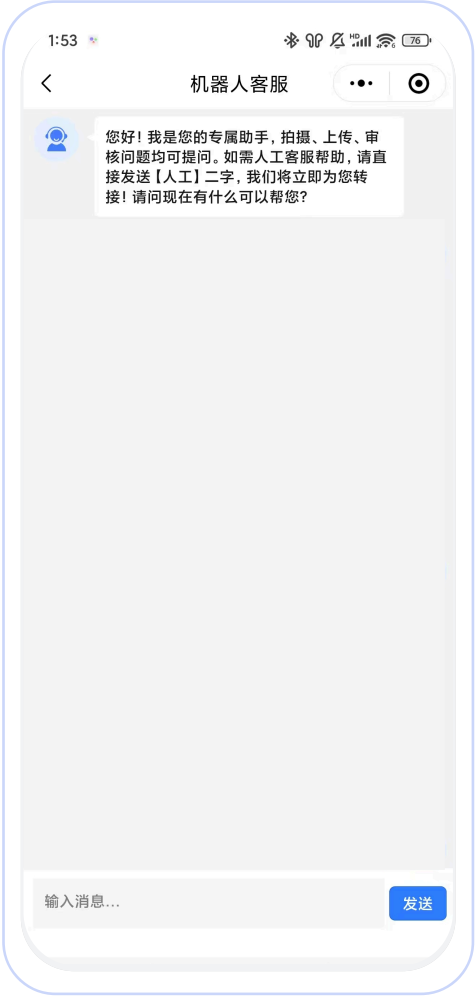

图2

03 拍照注意事项

1. 露出耳朵和额头，头部正视镜头，保持肩膀齐平，表情自然，嘴唇自然闭合；
2. 注意尽量不要佩戴眼镜，常戴眼镜者可以佩戴眼镜，但不得戴有色眼镜， 不得佩戴头饰、耳饰、项链等饰品；
3. 穿单色有领衣服，着正装，避免复杂图案、花纹，不要衣着臃肿，不要穿无袖，吊带、低胸衫、奇装异服，因图像采集背景为蓝色，禁止穿蓝色衣服；
4. 素颜，禁止美颜和化妆、佩戴美瞳；